

## **Centros de Inovação**

*Programa IPT Open*

## **Espaços Disponíveis 09 de junho de 2025**

**Chamamento Público nº 001/2021 de 01 de Março de 2021**

## **ESPAÇOS DISPONÍVEIS PARA INSTALAÇÃO DE CENTRO DE INOVAÇÃO NO IPT, COM VISTAS A CONSECUÇÃO DE AMBIENTE PROMOTOR DA INOVAÇÃO**

O **INSTITUTO DE PESQUISAS TECNOLÓGICAS DO ESTADO DE SÃO PAULO S.A. – IPT**, empresa pública, Instituição Científica e Tecnológica do Estado de São Paulo – ICTESP nos termos art. 2º, inciso III, da Lei Complementar 1.049, de 19 de junho de 2008, e a **FUNDAÇÃO DE APOIO AO INSTITUTO DE PESQUISAS TECNOLÓGICAS – FIPT**, pessoa jurídica de direito privado, sem fins lucrativos, credenciada na Secretaria de Desenvolvimento Econômico do Estado de São Paulo (SDE), nos termos do art. 19 do Decreto estadual n.º 62.817, de 4 de setembro de 2017, conforme Processo SDECTI n.º 486/17 e Resolução SDECTI n.º 02 de 12/01/2018, nos termos do **CHAMAMENTO PÚBLICO** em referência e, ainda, tornam público a lista de espaços disponíveis nesta data.

### **I. ESPAÇOS DISPONÍVEIS**

Os Prédios destinados à instalação de **CENTROS DE INOVAÇÃO**, em consonância com o Programa IPT Open e de acordo com os critérios previstos no Edital de Chamamento Público em referência estão localizados no campus do IPT situado na Av. Professor Almeida Prado, 532 – Cidade Universitária – Butantã – CEP 05508-901 – São Paulo – SP, de acordo com as plantas anexas a este documento.

São Paulo, 04 de junho de 2025

**INSTITUTO DE PESQUISAS TECNOLÓGICAS DO ESTADO DE SÃO PAULO S.A - IPT**

**FUNDAÇÃO DE APOIO AO INSTITUTO DE PESQUISA TECNOLÓGICAS - FIPT**

## Prédio 31

**Metragem total disponível: 310,55m<sup>2</sup>**

Metragem disponível no 2º pavimento: 310,55m<sup>2</sup>

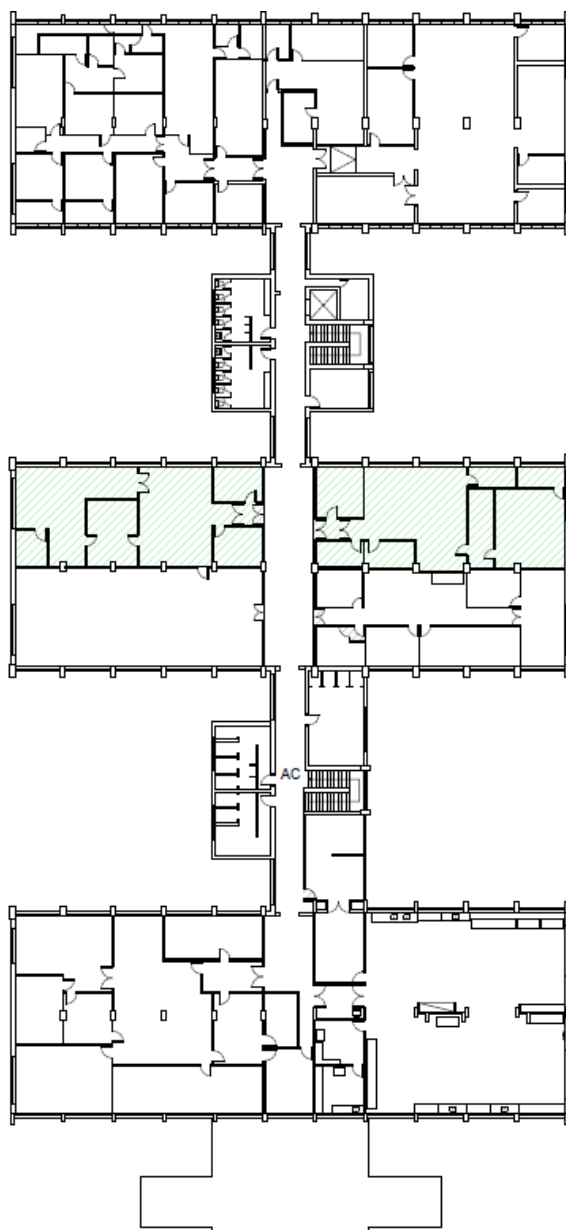

PLANTA 2º PAV.

## Prédio 46

**Metragem total disponível: 490,20m<sup>2</sup>**

Metragem disponível no 2º pavimento: 490,20m<sup>2</sup>

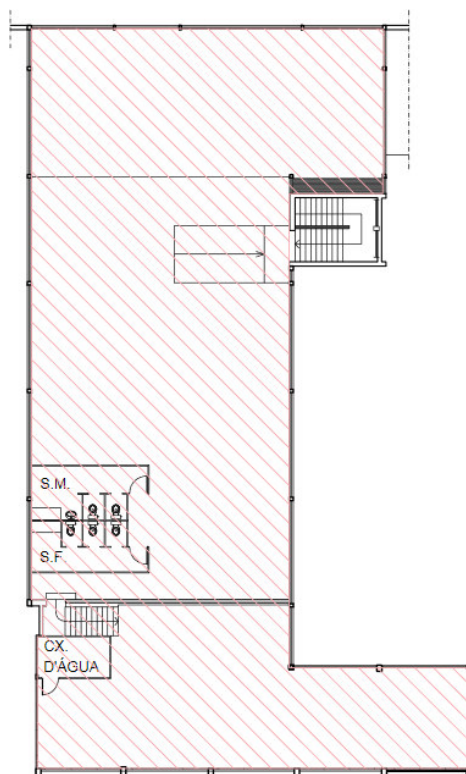

PLANTA 2º PAVIMENTO

## Prédio 50

**Metragem total disponível: 488,37m<sup>2</sup>**

Metragem disponível no 2º pavimento: 488,37m<sup>2</sup>

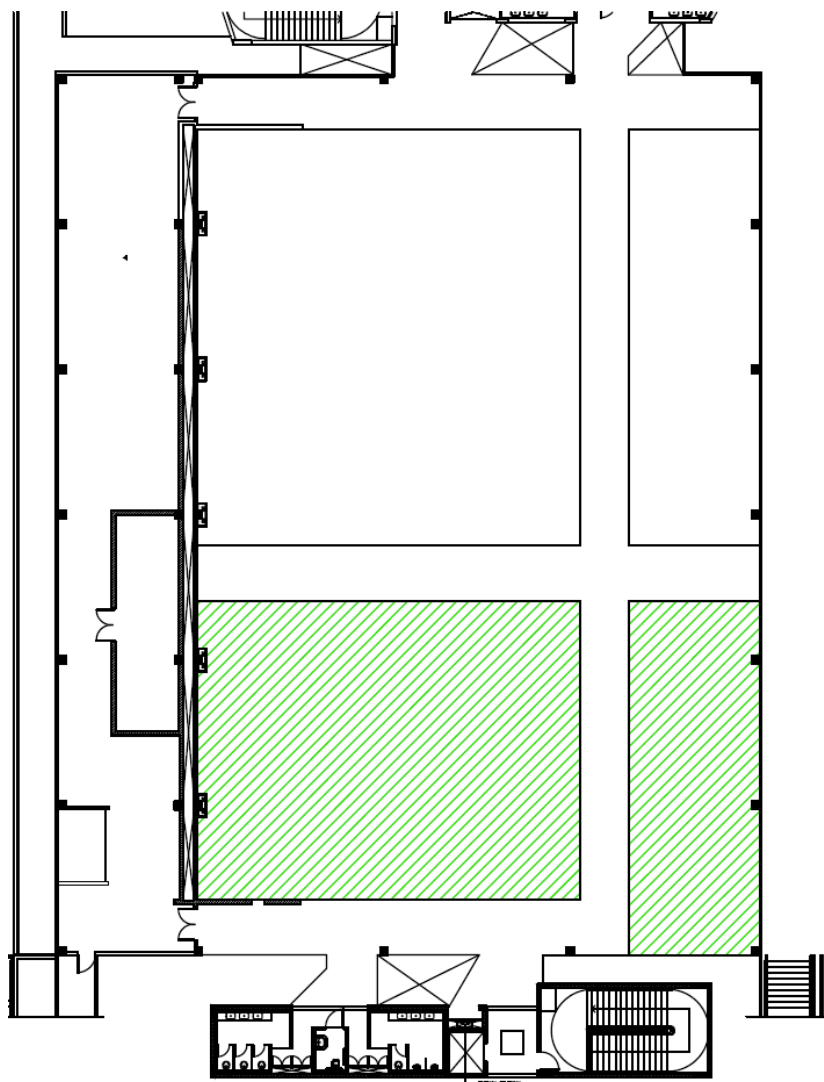

## Prédio 53

**Metragem total disponível: 98,55m<sup>2</sup>**

Metragem disponível no 1º pavimento: 98,55m<sup>2</sup>

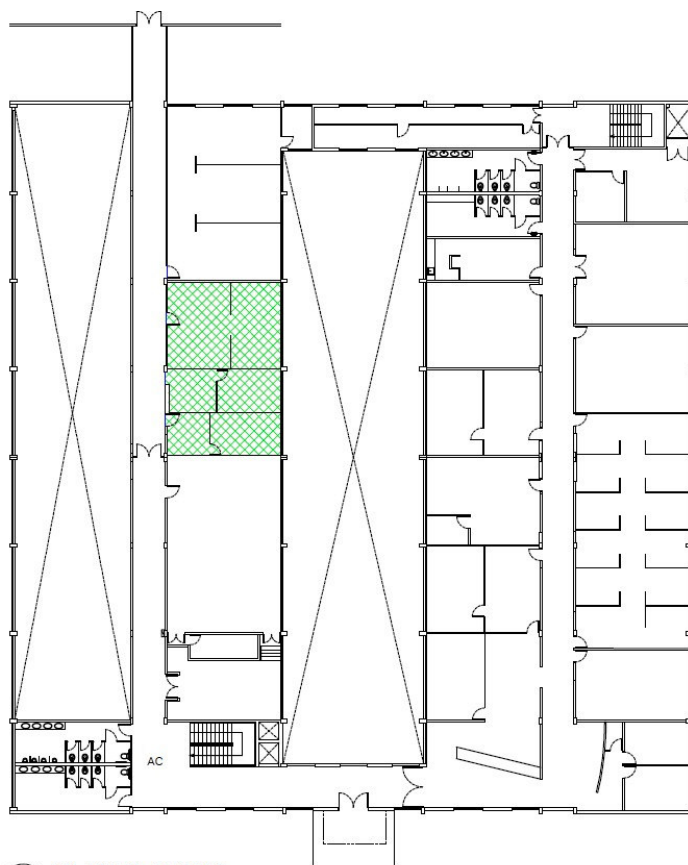

1 PLANTA 1º PAV.  
ESCALA 1:400

## Histórico

**Espaços que foram incluídos:** Prédio 31, 2º pav. – 310,55m<sup>2</sup>

Prédio 50, 2º pav. – 488,37m<sup>2</sup>

**Espaços que foram reservados:**

**Espaços que foram ocupados:** Prédio 53, 1º pav. - 105,84m<sup>2</sup>

**Espaços que foram excluídos:** Prédio 7 – 620m<sup>2</sup>

Prédio 31, térreo – 156,31m<sup>2</sup>

Prédio 46. 1º pav. – 9,33m<sup>2</sup>

Prédio 53, térreo – 176,21m<sup>2</sup>

Prédio 56, 2º pav. – 225,14m<sup>2</sup>