

Centros de Inovação

Programa IPT Open

Espaços Disponíveis 03 de outubro de 2024

Chamamento Público nº 001/2021 de 01 de Março de 2021

ESPAÇOS DISPONÍVEIS PARA INSTALAÇÃO DE CENTRO DE INOVAÇÃO NO IPT, COM VISTAS A CONSECUÇÃO DE AMBIENTE PROMOTOR DA INOVAÇÃO

O **INSTITUTO DE PESQUISAS TECNOLÓGICAS DO ESTADO DE SÃO PAULO S.A. – IPT**, empresa pública, Instituição Científica e Tecnológica do Estado de São Paulo – ICTESP nos termos art. 2º, inciso III, da Lei Complementar 1.049, de 19 de junho de 2008, e a **FUNDAÇÃO DE APOIO AO INSTITUTO DE PESQUISAS TECNOLÓGICAS – FIPT**, pessoa jurídica de direito privado, sem fins lucrativos, credenciada na Secretaria de Desenvolvimento Econômico do Estado de São Paulo (SDE), nos termos do art. 19 do Decreto estadual n.º 62.817, de 4 de setembro de 2017, conforme Processo SDECTI n.º 486/17 e Resolução SDECTI n.º 02 de 12/01/2018, nos termos do **CHAMAMENTO PÚBLICO** em referência e, ainda, tornam público a lista de espaços disponíveis nesta data.

I. ESPAÇOS DISPONÍVEIS

Os Prédios destinados à instalação de **CENTROS DE INOVAÇÃO**, em consonância com o Programa IPT Open e de acordo com os critérios previstos no Edital de Chamamento Público em referência estão localizados no campus do IPT situado na Av. Professor Almeida Prado, 532 – Cidade Universitária – Butantã – CEP 05508-901 – São Paulo – SP, de acordo com as plantas anexas a este documento.

São Paulo, 03 de outubro de 2024

INSTITUTO DE PESQUISAS TECNOLÓGICAS DO ESTADO DE SÃO PAULO S.A - IPT

FUNDAÇÃO DE APOIO AO INSTITUTO DE PESQUISA TECNOLÓGICAS - FIPT

Prédio 07 *

Metragem total disponível: 620m²

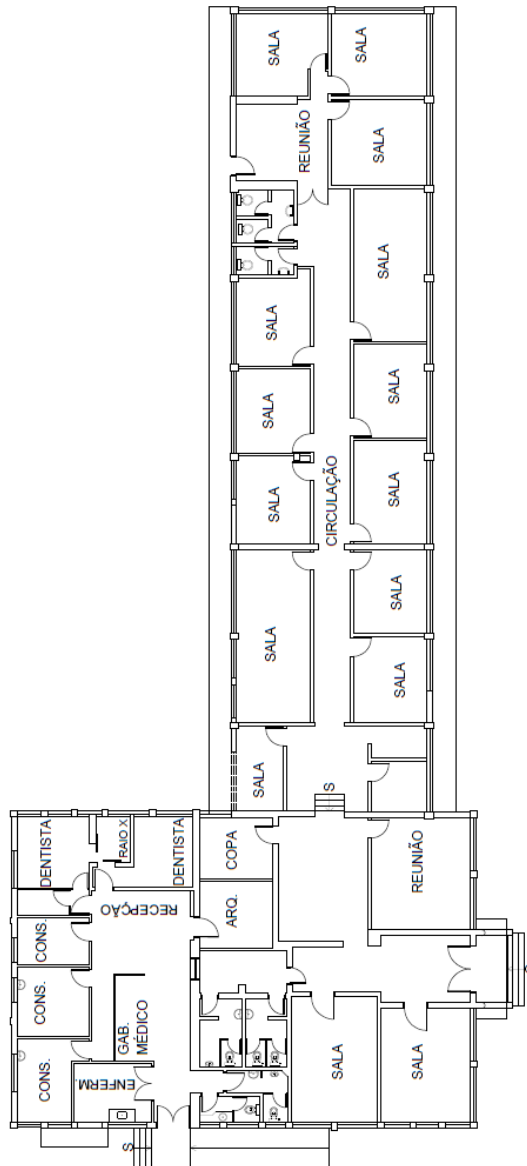

**A implementação de Centros de Inovação neste ambiente deverá contemplar o remanejamento de infraestrutura existente e em operação para outro local a ser definido pelo IPT, por meio de apresentação e aprovação, pelo IPT, do respectivo Projeto Básico ou documento equivalente. Os custos serão integralmente arcados pela Instituição Interessada, aplicando-se a Metodologia de Avaliação. Além do referido remanejamento, deverá ser contemplada a revitalização dos entornos destes ambientes.*

Prédio 31

Metragem total disponível: 156,31m²

Metragem disponível no 1º pavimento: 156,31m²

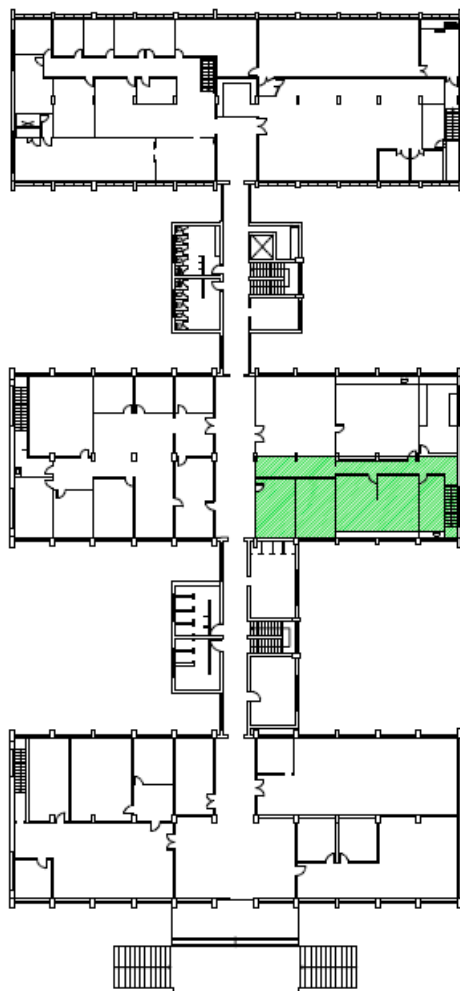

1 PLANTA TÉRREO
ESCALA 1:800

Prédio 46

Metragem total disponível: 499,53m²

Metragem disponível no 1º pavimento: 9,33m²

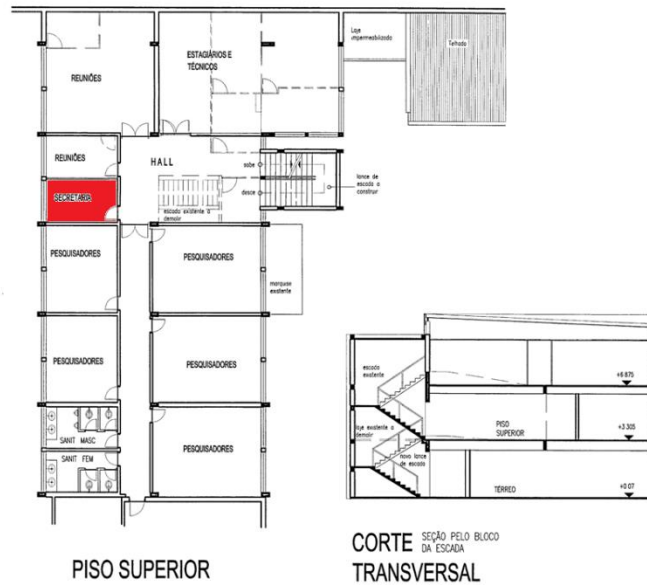

Metragem disponível no 2º pavimento: 490,20m²

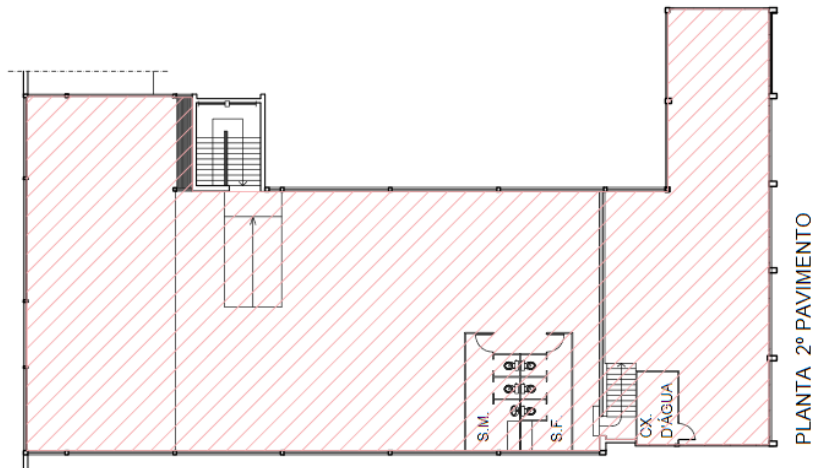

Prédio 53

Metragem total disponível: 274,76m²

Metragem disponível no pavimento térreo: 176,21m²

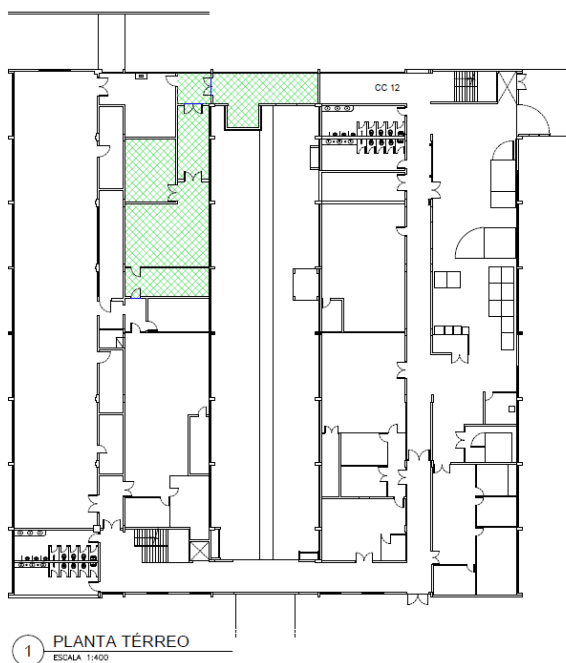

Metragem disponível no 1º pavimento: 98,55m²

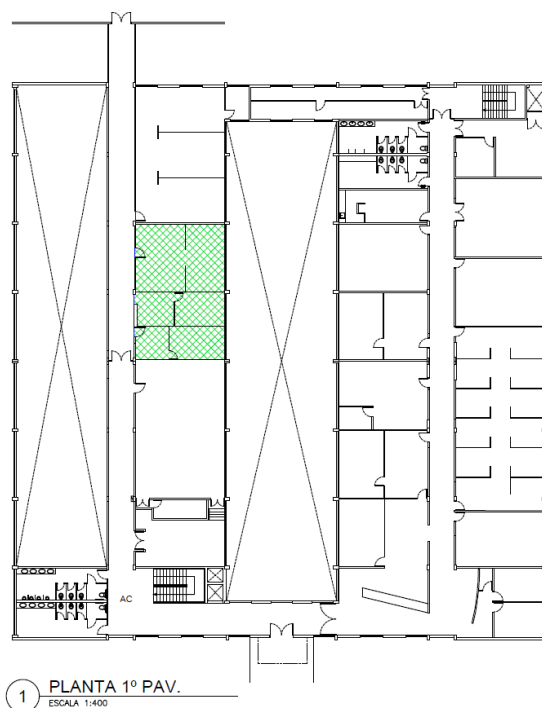

Prédio 56

Metragem total disponível: 225,14m²

Metragem disponível no 2º pavimento: 225,14m²

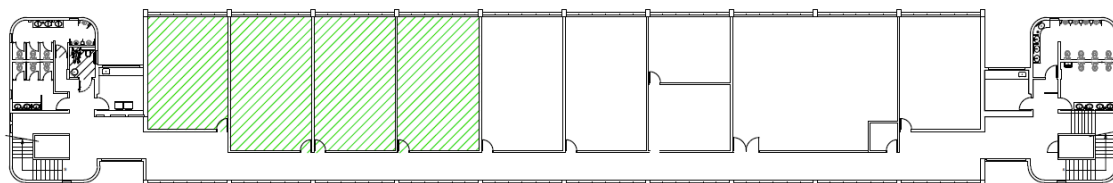

PLANTA 2º PAVIMENTO

Histórico

Espaços que foram incluídos: Prédio 31 – 156,31m²

Prédio 53 – 24,12m²

Prédio 56 – 145,14m²

Espaços que foram reservados: Prédio 53 - 105,84m² - Sala para a ANPEI

Espaços que foram ocupados:

Espaços que foram excluídos: Área externa: 256m²