

Centros de Inovação

Programa IPT Open Experience

Espaços Disponíveis 09 de setembro de 2022

Chamamento Público nº 001/2021 de 01 de março de 2021

ESPAÇOS DISPONÍVEIS PARA INSTALAÇÃO DE CENTRO DE INOVAÇÃO NO IPT, COM VISTAS A CONSECUÇÃO DE AMBIENTE PROMOTOR DA INOVAÇÃO

O **INSTITUTO DE PESQUISAS TECNOLÓGICAS DO ESTADO DE SÃO PAULO S.A. – IPT**, empresa pública, Instituição Científica e Tecnológica do Estado de São Paulo – ICTESP nos termos art. 2º, inciso III, da Lei Complementar 1.049, de 19 de junho de 2008, e a **FUNDAÇÃO DE APOIO AO INSTITUTO DE PESQUISAS TECNOLÓGICAS – FIPT**, pessoa jurídica de direito privado, sem fins lucrativos, credenciada na Secretaria de Desenvolvimento Econômico do Estado de São Paulo (SDE), nos termos do art. 19 do Decreto estadual n.º 62.817, de 4 de setembro de 2017, conforme Processo SDECTI n.º 486/17 e Resolução SDECTI n.º 02 de 12/01/2018, nos termos do **CHAMAMENTO PÚBLICO** em referência e, ainda, tornam público a lista de espaços disponíveis nesta data.

I. ESPAÇOS DISPONÍVEIS

Os Prédios destinados à instalação de **CENTROS DE INOVAÇÃO**, em consonância com o Programa IPT *Open Experience* e de acordo com os critérios previstos no Edital de Chamamento Público em referência estão localizados no campus do IPT situado na Av. Professor Almeida Prado, 532 – Cidade Universitária – Butantã – CEP 05508-901 – São Paulo – SP, de acordo com as plantas anexas a este documento.

São Paulo, 9 de setembro de 2022

INSTITUTO DE PESQUISAS TECNOLÓGICAS DO ESTADO DE SÃO PAULO S.A - IPT

FUNDAÇÃO DE APOIO AO INSTITUTO DE PESQUISA TECNOLÓGICAS - FIPT

Prédio 07 *

Metragem total disponível: 620m²

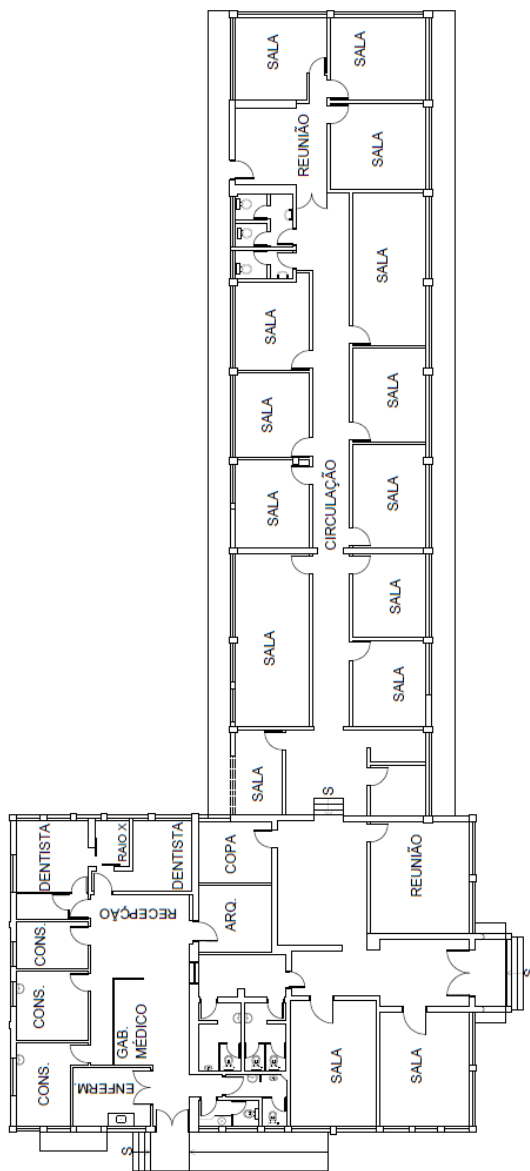

**A implementação de Centros de Inovação neste ambiente deverá contemplar o remanejamento de infraestrutura existente e em operação para outro local a ser definido pelo IPT, por meio de apresentação e aprovação, pelo IPT, do respectivo Projeto Básico ou documento equivalente. Os custos serão integralmente arcados pela Instituição Interessada, aplicando-se a Metodologia de Avaliação. Além do referido remanejamento, deverá ser contemplada a revitalização dos entornos destes ambientes.*

Prédio 09

Metragem total disponível: 285m²

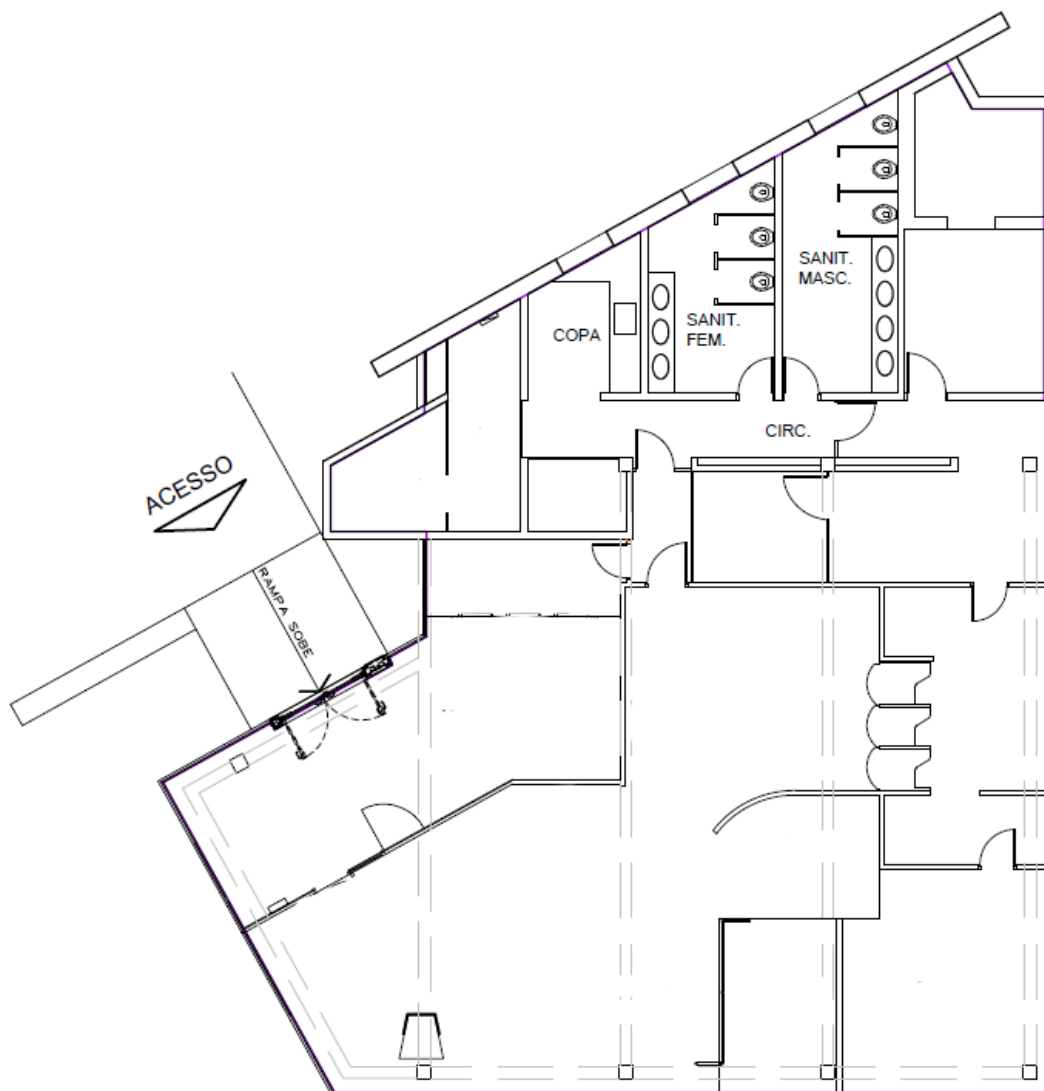

Prédio 10

Metragem total disponível: 105m²

Metragem disponível no 1º pavimento: 105m²

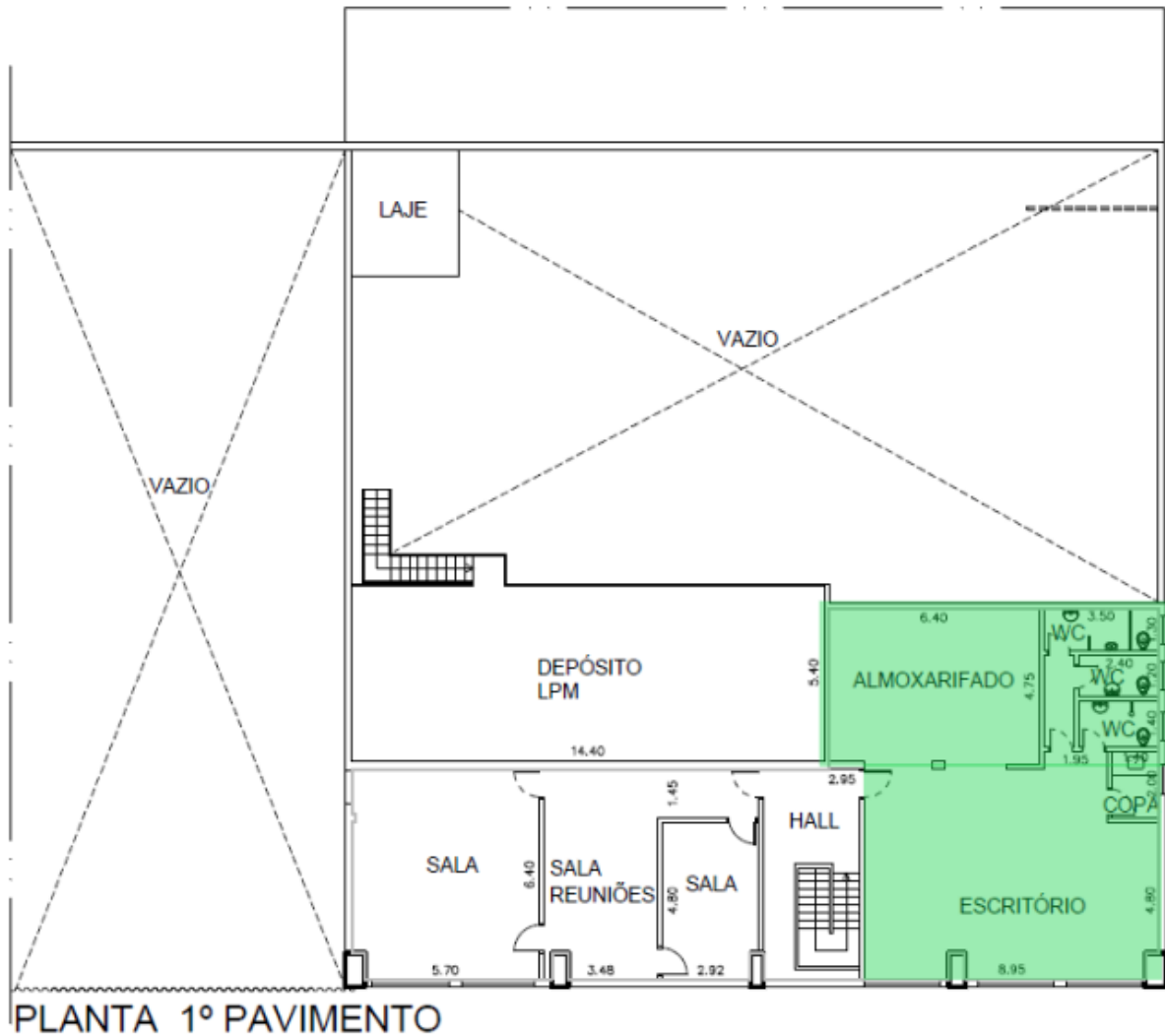

Prédio 24

Metragem total disponível: 504m²

Metragem disponível no térreo: 168m²

Metragem disponível no 1º pavimento: 168m²

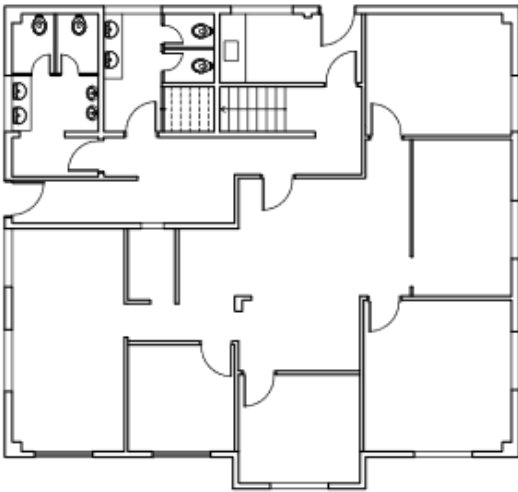

PLANTA TÉRREO

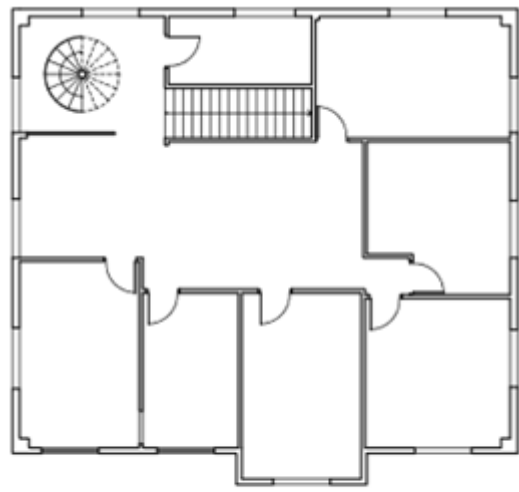

PLANTA 1º PAVIMENTO

Metragem disponível no 2º pavimento: 168m²

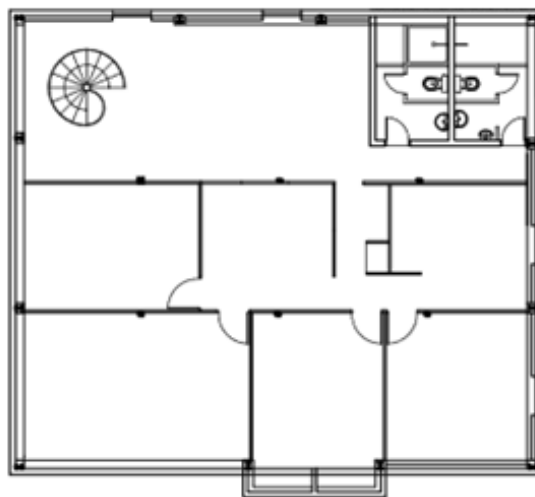

PLANTA 2º PAVIMENTO

Prédio 31

Metragem total disponível: 340m²

Metragem disponível no Pavimento Térreo: 157m²



Metragem disponível no 1º pavimento: 28m²

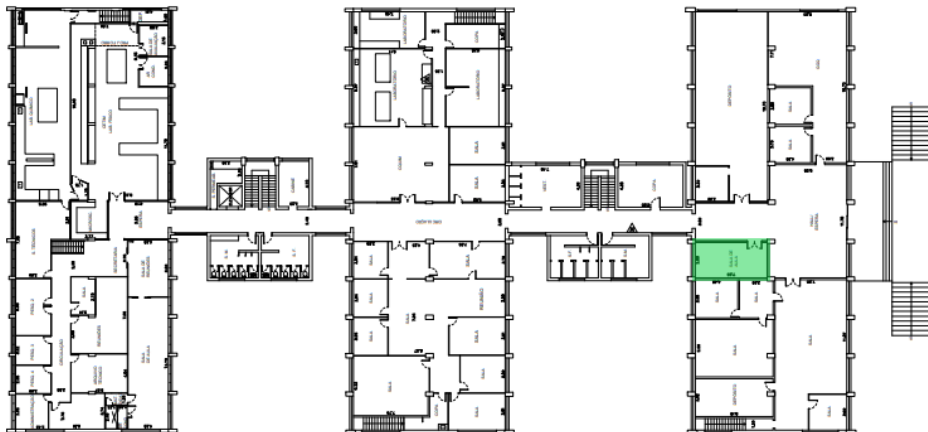

Metragem disponível no 2º pavimento: 155m²



Prédio 45

Metragem total disponível: 150m²

Metragem disponível no pavimento térreo: 150m²

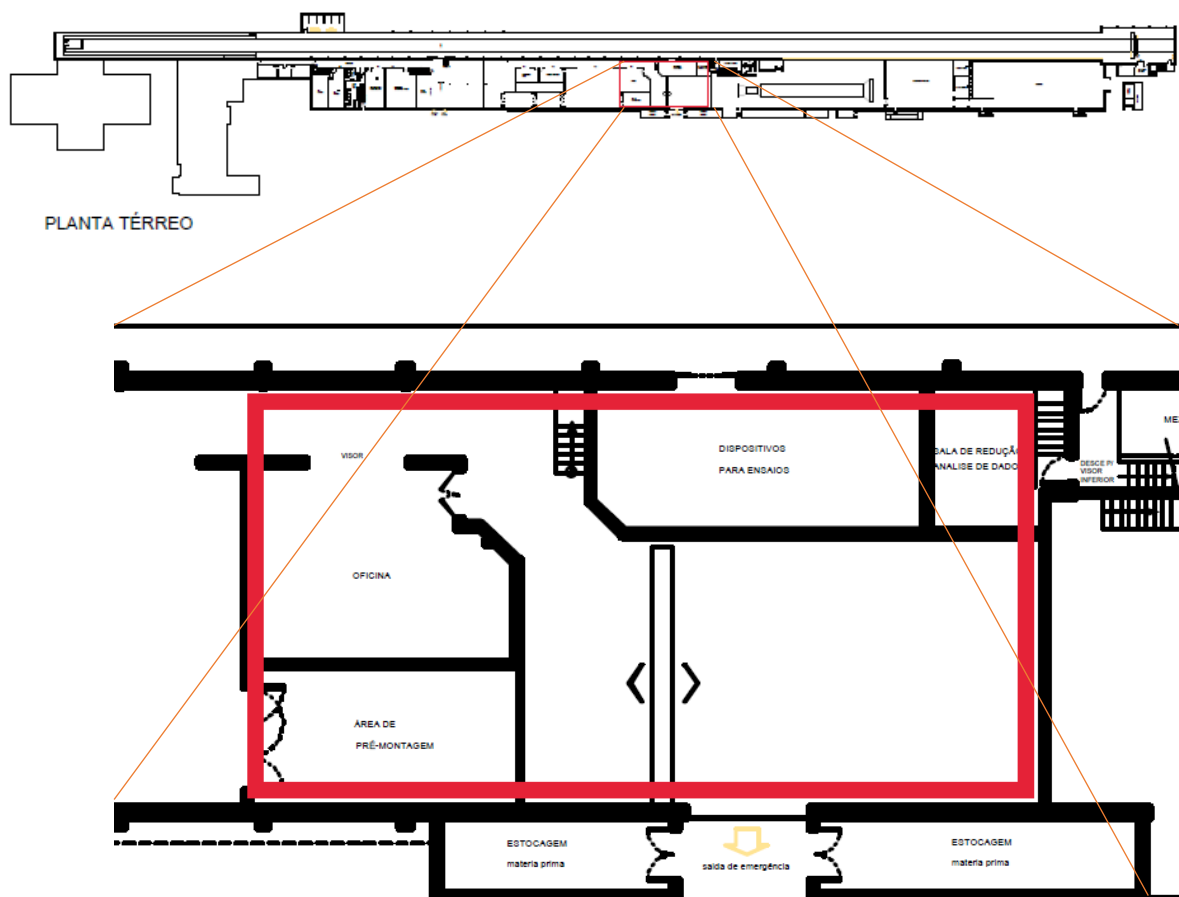

Prédio 46

Metragem total disponível: 503,36m²

Metragem disponível no 1º pavimento: 9,36m²



Metragem disponível no 2º pavimento: 494m²

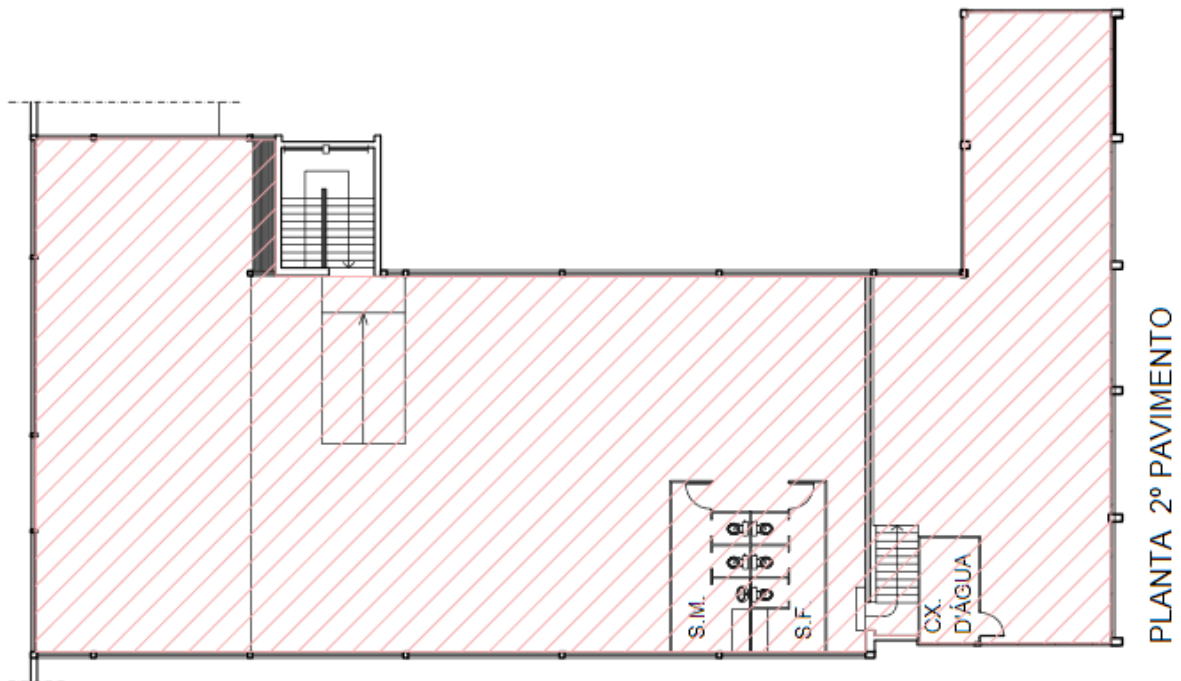

Prédio 46-A

Metragem total disponível: 819m²

Metragem disponível no pavimento térreo: 548m²

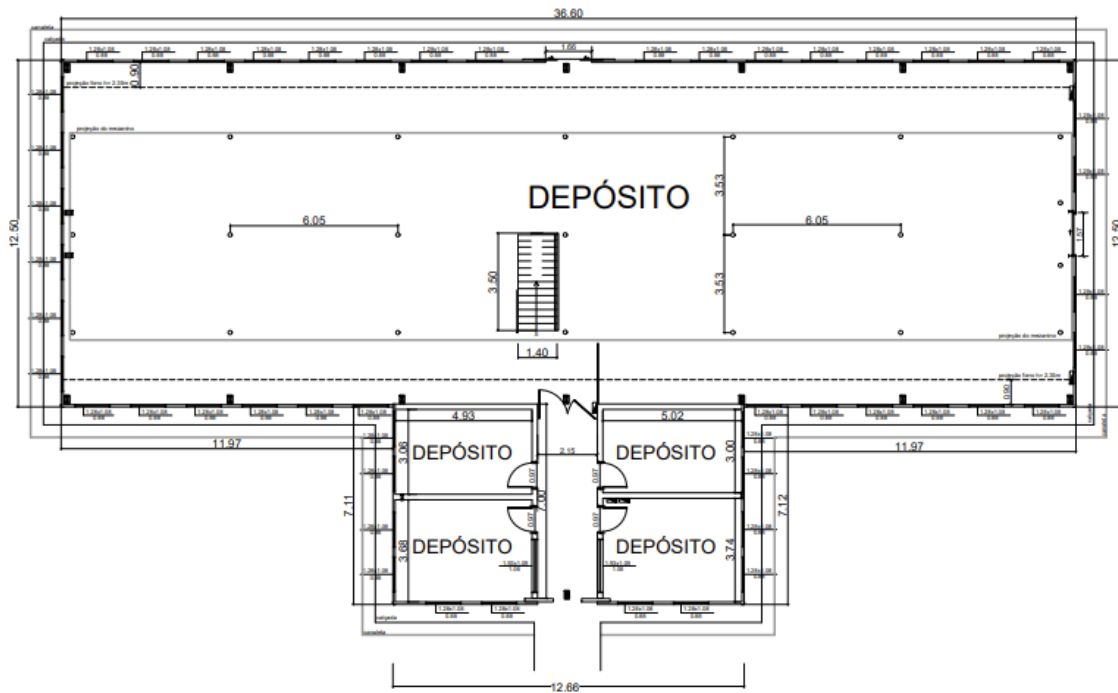

Metragem disponível no mezanino: 271m²

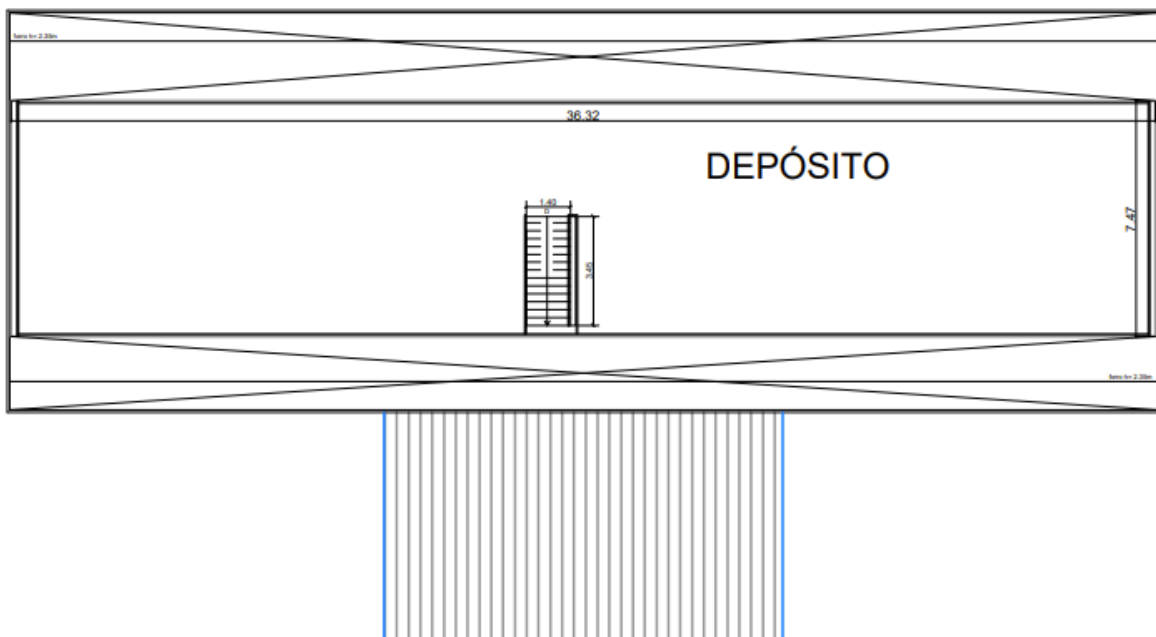

Prédio 50*

Metragem total disponível: 1240m²

Metragem disponível no 2º pavimento: 1240m²

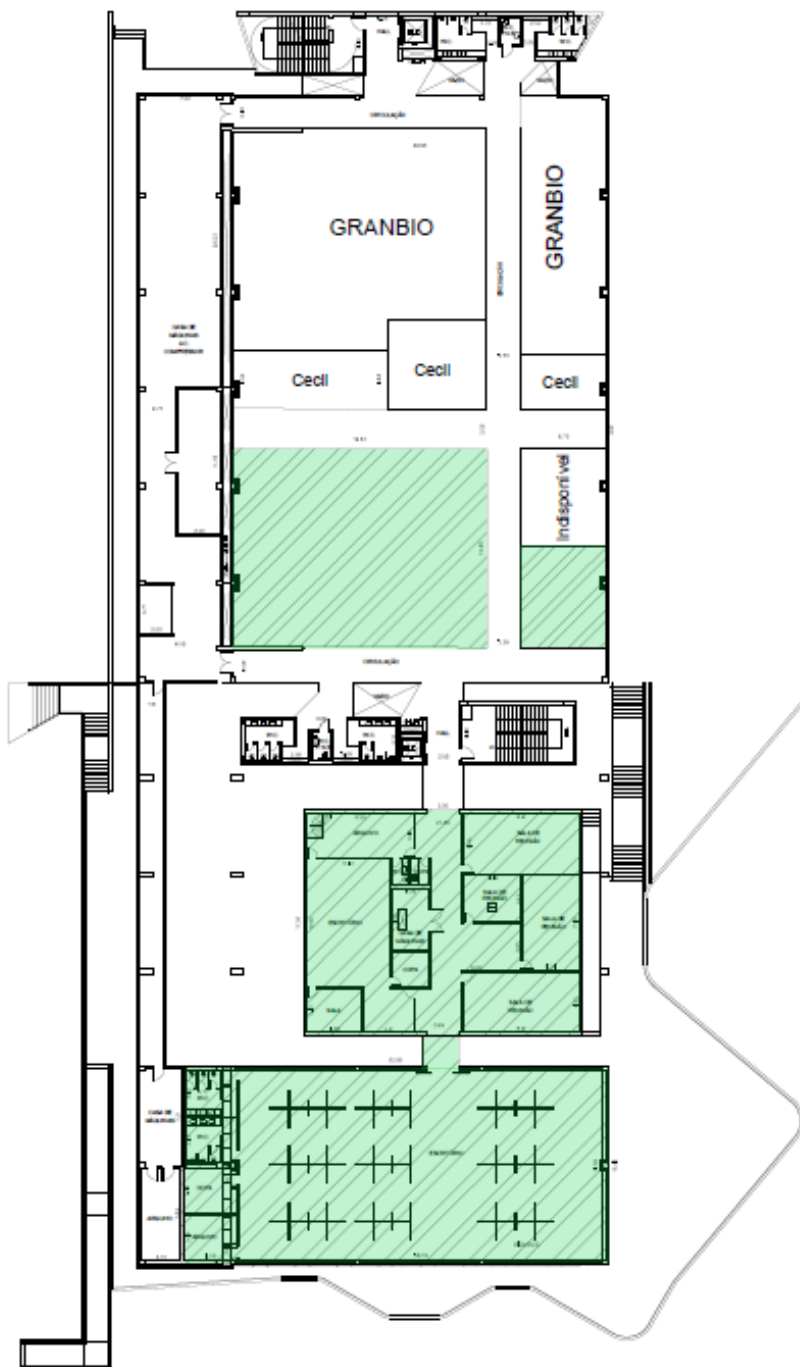

**A implementação de Centros de Inovação neste ambiente deverá contemplar o remanejamento de infraestrutura existente e em operação para outro local a ser definido pelo IPT, por meio de apresentação ao e aprovação pelo IPT do respectivo Projeto Básico ou documento equivalente. Os custos serão integralmente arcados pela Instituição Interessada, aplicando-se a Metodologia de Avaliação.*

Histórico

Espaços que foram incluídos: Prédio 10 – 105m²;

Prédio 45 – 150m²;

Prédio 46 – 9,36m²

Espaços que foram ocupados: Prédio 36 – 120 m²;

Espaços que foram excluídos: Nenhum espaço foi excluído.