

## **Errata 03**

# **Centros de Inovação**

*Programa IPT Open Experience*

# **Chamamento para Instalação de Centros de Inovação**

**Chamamento Público nº 002/2019**

**Errata 03**

O **INSTITUTO DE PESQUISAS TECNOLÓGICAS DO ESTADO DE SÃO PAULO S.A. – IPT**, Instituição Científica e Tecnológica do Estado de São Paulo - ICTESP, nos termos art. 2º, inciso III, da Lei Complementar 1.049, de 19 de junho de 2008, e

A **FUNDAÇÃO DE APOIO AO INSTITUTO DE PESQUISAS TECNOLÓGICAS – FIPT**, credenciada na Secretaria de Desenvolvimento Econômico do Estado de São Paulo (SDE), nos termos do art. 19, do Decreto estadual n.º 62.817, de 4 de setembro de 2017, conforme Processo SDECTI 486/17 e Resolução SDECTI 02 de 12/01/2018,

Divulgam a presente errata com a finalidade de adicionar novo prédio para finalidade modalidade Centros de Inovação.

Inclui-se, portanto, no item 2. Centro de Inovação do chamamento 002/2019, datado de 31 de julho de 2019, parte do **prédio 50**, não previsto inicialmente, passando a sua redação a vigorar da seguinte forma:

## 2. CENTROS DE INOVAÇÃO

Nos **Centros de Inovação** a interessada poderá instalar seu Laboratório de PD&I no campus do IPT.

Os Centros de Inovação deverão ser instalados em um dos prédios disponíveis para essa modalidade, quais sejam, 05, 06, 19, 24, 41, parte do 31 e **50** do IPT, localizados *campus* do IPT situado na Av. Professor Almeida Prado, 532 – Cidade Universitária – Butantã – CEP 05508-901 – São Paulo – SP.

Ratifica-se as demais condições previstas no chamamento 002/2019, datado de 31 de julho de 2019.

**INSTITUTO DE PESQUISAS TECNOLÓGICAS DO ESTADO DE SÃO PAULO S.A - IPT**

**FUNDAÇÃO DE APOIO AO INSTITUTO DE PESQUISA TECNOLÓGICAS - FIPT**

**Coordenadoria de Desenvolvimento de Negócios – CDN**

Planta da área disponibilizada do Prédio 50

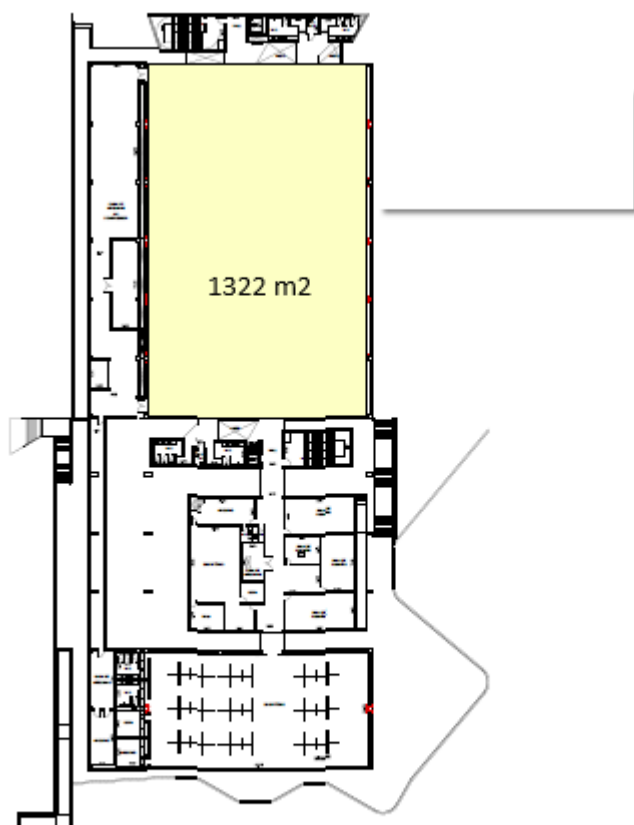

PLANTA 2º PAVIMENTO

PRÉDIO 50

